



V RAMPA REGIONAL DA MÊDA

28 de Agosto de 2022

REGULAMENTO PARTICULAR

ORGANIZAÇÃO
GUARDA UNIDA DESPORTIVA CLUBE



VISA FPAK Nº 1374 Emitido em 29/07/2022



Contribuinte nº. 508 575 931
Sede: Avenida do Estádio Municipal – Sala dos Clubes -6300-672 **GUARDA**
Web: www.guardaunida.pt mail: guarda.unida@gmail.com



INDICE

ÍNDICE	PÁG. Nº 2
ARTº 1 – ORGANIZAÇÃO	PÁG. Nº 3 E 4
ARTº 2 – PROGRAMA	PÁG. Nº 4 E 5
ARTº 3 – INSCRITOS	PÁG. Nº 5
ARTº 4 – TAXA DE INSCRIÇÃO – SEGURO DE PROVA	PÁG. Nº 6
ARTº 5 – VEÍCULOS ADMITIDOS	PÁG. Nº 6
ARTº 6 – SEGURANÇA DE PILOTOS E VIATURAS	PÁG. Nº 6
ARTº 7 – VERIFICAÇÕES ADMINISTRATIVAS E TÉCNICAS	PÁG. Nº 6
ARTº 8 – DESCRIÇÃO DA PROVA	PÁG. Nº 6
ARTº 9 – PRÉMIOS	PÁG. Nº 6
ARTº 10 – CONTROLO ANTI-DOPPING/ANTI-ALCÓOL	PÁG. Nº 7
ARTº 11 – RECLAMAÇÕES	PÁG. Nº 7
ARTº 12 – PARQUE FECHADO	PÁG. Nº 7
ARTº 13 – DISPOSIÇÕES GERAIS	PÁG. Nº 7
ANEXO I – RELAÇÃO COM CONCORRENTES	PÁG. Nº 8
ANEXO II – MAPA DA RAMPAS REGIONAL	PÁG. Nº 9
ANEXO III – PERFIL DA RAMPAS REGIONAL	PÁG. Nº 10

Art.º 1 - ORGANIZAÇÃO

Esta prova será disputada de acordo com o Código Desportivo Internacional (CDI), as Prescrições Gerais de Automobilismo e Karting 2022 (PGAK), Prescrições Especificas de Montanha (PEM 2022), Regulamentos Desportivo e Técnicos correspondentes e o presente Regulamento Particular

- Nome da Prova: **“Rampa Regional da Mêda”**

- Elegibilidade: RAMPA REGIONAL DA MÊDA (Regional) / Racing Trophy das Beiras 2022

Organizador

Clube	Guarda Unida Desportiva Clube	Alvará nº	75
Morada	Avenida do Estádio Municipal – Sala dos Clubes -6300-672 GUARDA		
Telefones	961666780/966053050/917822656/966107374		
E-mail	guarda.unida@gmail.com		

Secretariado Permanente

Clube	Guarda Unida Desportiva Clube		
Morada	Avenida do Estádio Municipal – Sala dos Clubes -6300-672 GUARDA		
Telefones / e-mail	961666780/966053050/917822656	guarda.unida@gmail.com	
Data de funcionamento	4 de julho de 2022 a 27 de agosto de 2022		
Horário de Funcionamento	Das 8:30 às 12:30 e das 14:00 às 18:00		

Secretariado da Prova

Local	Parque de Campismo da Mêda
Dia da Semana	Domingo – 28 de agosto
	08h00 – 20h00

Quadro Oficial:

Local	Parque de Campismo da Mêda
-------	----------------------------

Comissão de Honra

Cargo	Nome
Presidente do Município de Mêda	João Germano Mourato Leal Pinto
Presidente da Direção do Guarda Unida Desportiva Clube	António Pereira de Andrade Pissarra
Vice-presidente do Município de Mêda	António César Valente Figueiredo

Comissão Organizadora

Guarda Unida Desportiva Avenida do Estádio Municipal Sala dos Clubes 6300-672 GUARDA representada por:	António Pissarra – Guarda Unida Desportiva
	Luís Cabral – Guarda Unida Desportiva
	João Sequeira – Guarda Unida Desportiva
	Salvador Cabral - Guarda Unida Desportiva

Oficiais de Prova

Cargo	Nome	Licença nº
Colégio de Comissários Desportivos	Salvador Boavista Cabral (Presidente)	CDAPT22/1814
	Ângelo Torres da Silva	CDAPT22/1805
	Alexandre Marques Garcia	CDBPT22/1801
Secretário do CCD	Helena Maria Monteiro Simão	CDEPT22/1804
Observador FPAK	Em aditamento	Em aditamento
Diretor de Prova	António Pereira de Andrade Pissarra	DPPT22/1792
Diretor Prova Adjunto	Vítor Manuel Gomes Roque	DPEPT22/0815
Responsável de Segurança	João Miguel Gaspar Sequeira	CDAPT22/0295
Comissário Técnico Chefe	Luís Miguel Gil Cabral	CTCPT22/1799
Comissários Técnicos	Constantino Logarinho	CTPT22/1802
	Sérgio Daniel Freire Pais	CTEPT22/1795
	Pedro dos Santos	CTEPT22/1797
	António Manuel Gomes Roque	CTEPT22/0816
	Tiago José Martins Inteiro	CTPT22/2439
Secretariado da Prova	Mariana Gil Garcia	ADPT22/6835
	Cecília Maria Pires Sanches Martins de Andrade Pissarra	ADPT22/1816
	Silvina Maria Cardoso Lucas	ADPT22/1819
Responsáveis pela Logística	Eduardo Manuel Freixo	CDEPT22/1807
	Diogo Alexandre da Gama Fonseca	ADPT22/1806
	Rui Manuel Almeida Costa	ADPT22/1817
	Paulo Jorge Costa Teixeira	ADPT22/1809
	José dos Santos Borrego Alves	ADPT22/1821
	Sérgio Filipe Seno Martins	CDEPT22/1820
Relações com os Concorrentes	Mário Gonçalves D'Ascensão	CDBPT22/1796
Cronometragem	Roberto Sousa – ExactoCrono	CROPT22/4309
Médico da Prova	Bárbara Palos Saraiva	CP 65068

Art.º 2 - PROGRAMA
ABERTURA DAS INSCRIÇÕES

Dia da semana	Data
3ª FEIRA	6 de JUN

ENCERRAMENTO DAS INSCRIÇÕES*

Dia da semana	Data	Hora
segunda-feira	22 AGO	24:00

Salvo as exceções admitidas no presente regulamento

PUBLICAÇÃO DA LISTA DE INSCRITOS

Dia da semana	Data	Hora	Local
quarta-feira	24 AGO	15:00 16:00	Website da FPAK Secretariado da prova e site do GUD

INÍCIO DA ENTREGA DO MATERIAL AOS CONCORRENTES

Dia da semana	Data	Hora	Local
Domingo	28 AGO	08:00	Parque de Campismo da Mêda

VERIFICAÇÕES ADMINISTRATIVAS E TÉCNICAS

Dia	Data	Local			
Domingo	28 AGO	VA - Serão realizadas de forma eletrónica. A documentação é verificada e controlada no Portal da FPAK (portal.fpak.pt)			
	28 AGO	VTI – Junto ao Parque de Campismo da Mêda			
Horário	Categoria	V. Administrativas	Categoria	V. Técnicas	
	Todas as categorias	08h00	09h15	Todas as Categorias	08h15

1ª REUNIÃO DO COLÉGIO DE COMISSÁRIOS DESPORTIVOS

Dia da semana	Data	Hora	Local
Domingo	28 AGO	09h45	Parque de Campismo da Mêda

PUBLICAÇÃO DA LISTA DE CONCORRENTES ADMITIDOS À PARTIDA

Dia da semana	Data	Hora	Local
Domingo	28 AGO	09:45	Quadro oficial - Parque de Campismo da Mêda

BRIEFING OBRIGATÓRIO

Dia da semana	Data	Hora	Local
Domingo	28 AGO	09:50	Parque de Campismo da Mêda

Subida de Treino

Dia da semana	Data	Hora	Local
Domingo	28 AGO	10h15	Local da Prova

Primeira Subida Oficial

Dia da semana	Data	Hora	Local
Domingo	28 AGO	15h00	Local da Prova

Segunda Subida Oficial

Dia da semana	Data	Hora	Local
Domingo	28 AGO	17h00	Local da Prova

Publicação de tempos

Dia da semana	Data	Hora	Local
Domingo	28 AGO	Após 18h00	Quadro oficial - Parque de Campismo da Mêda

DISTRIBUIÇÃO DE PRÉMIOS

Dia da semana	Data	Hora	Local
Domingo	28 AGO	19h00	Pódio, Parque de Campismo da Mêda

PUBLICAÇÃO DA CLASSIFICAÇÃO FINAL PROVISÓRIA

Dia da semana	Data	Hora	Local
Domingo	28 AGO	*	Quadro oficial - Parque de Campismo da Mêda

*15 minutos após o término

PUBLICAÇÃO DA CLASSIFICAÇÃO FINAL OFICIAL

Dia da semana	Data	Hora	Local
Domingo	28 AGO	*	Quadro oficial - Parque de Campismo da Mêda

*45 minutos após o término

QUADRO OFICIAL DE AFIXAÇÃO DOS RESULTADOS

Dia da semana	Data	Hora	Local
Domingo	28 AGO	Até 20h30	Parque de Campismo da Mêda

CENTRO DE APOIO MÉDICO

Dia da semana	Data	Local
Domingo	28 AGO	Hospital da Guarda - Telefone: 271 200 200 / Centro de Saúde de Mêda -Telefone: 279 882 133. Fax: 279 882 134

LOCAL DE PESAGENS

Dia da semana	Data	Local
Domingo	28 AGO	PARQUE DAS VERIFICAÇÕES TÉCNICAS

Art.º 3 – INSCRIÇÕES**3.1 - Local de inscrição – Portal FPAK de acordo com o art. 9.5.1 das PGAK.****Até (de acordo com o programa da prova)****3.1.1 - O Boletim de Inscrição de acordo com os art. 9.3 e 9.3.1 das PGAK.****3.1.2. - Duplas participações serão de acordo com o Art. 7 das PEM****Art.º 4 – TAXA DE INSCRIÇÃO – SEGURO DA PROVA**

4.1 - O valor da Taxa de Inscrição para cada classe (com a publicidade obrigatória proposta pela organização, com a taxa de seguro de acordo com o tarifário obrigatório FPAK de Seguro de Responsabilidade Civil em vigor no ano em curso, estes valores deverão obrigatoriamente ser liquidados juntamente com a taxa de inscrição):

RAMPA REGIONAL	
DATA	Até ao dia 31 de julho
VALOR	50% do valor de inscrição (75 € Correspondente a Inscrição + Seguro)
DATA	Após 31 de julho até ao dia 18 agosto
VALOR	Euros 150 € (Correspondente a Inscrição + Seguro)
DATA	Após o dia 18 de agosto até 22 de agosto
VALOR	Euros 500 € (Correspondente a Inscrição + Seguro + Penalização)

4.2 - Formas de pagamento

O pagamento da taxa de inscrição e seguro poderá ser efetuado das seguintes formas: Em Numerário ou Cheque (à ordem de Guarda Unida Desportiva)

Depósito/Transferência Bancária:

Banco: CGD

Nome beneficiário: Guarda Unida Desportiva

IBAN: PT50 0035 2038 00031734830 54

4.3 - Descrição da Cobertura do Seguro de Prova

4.3.1 - De acordo com o Art. 17 das PGAK

A Guarda Unida Desportiva, bem como a Comissão Organizadora da Rampa Regional de Mêda, declinam toda a responsabilidade por qualquer acidente que possa ocorrer com, ou ser causado por qualquer concorrente e/ou viatura de prova, durante a realização desta prova.

Art.º 5 – VEÍCULOS ADMITIDOS

De acordo o Regulamento Técnico dos Campeonatos dos Açores / Madeira / Promo / Start Norte – Centro – Sul / Prova Extra e Super Especiais 2022 em vigor.

Art.º 6 –SEGURANÇA DE PILOTOS E VIATURAS

6.1 - Equipamento de viaturas - conforme o Art. 11.1 das PGAK e Regulamento Técnico dos Campeonatos dos Açores / Madeira / Promo / Start Norte – Centro – Sul / Prova Extra e Super Especiais 2022 em vigor.

6.2 - Equipamentos dos condutores - o equipamento de segurança das equipas concorrentes, serão controlados nos termos do Art. 11.2 das PGAK.

Art.º 7 –VERIFICAÇÕES ADMINISTRATIVAS E TÉCNICAS INICIAIS

7.1 - Conforme Art 10 das PGAK e Art. 12 das PEM.

As verificações Administrativas e Técnicas decorrerão de acordo com o Programa da Prova/Evento.

7.2 – Verificações Administrativas e entrega de material

7.2.1 – As VERIFICAÇÕES ADMINISTRATIVAS serão efetuadas por via eletrónica ou presencial.

a) No ato da sua inscrição o concorrente deve efetuar o carregamento da documentação obrigatória para as Verificações Administrativas no Portal da FPAK.

b) Os concorrentes que por qualquer motivo não consigam efetuar o carregamento da documentação obrigatória para as Verificações Administrativas no Portal da FPAK, poderão enviar a documentação solicitada em formato “pdf” para o e-mail guarda.unida@gmail.com até ao dia 16 de agosto de 2022. Após a receção será enviado um e-mail ao remetente a confirmar e validar.

7.2.2 – Documentação obrigatória para as Verificações Administrativas, a carregar aquando da inscrição no Portal da FPAK ou em alternativa a enviar por e-mail para guarda.unida@gmail.com :

- Licença desportiva de concorrente (quando aplicável)
- Licença desportiva de concorrente / condutor
- Licença desportiva do progenitor ou tutor legal (quando aplicável)
- Licença desportiva de condutor (quando aplicável)
- Passaporte técnico da viatura em que vai participar (Cartão)
- Ficha de Homologação (quando aplicável)

7.2.3 – Verificação Técnica Inicial – De acordo com o programa da prova

O NÃO CUMPRIMENTO DESTAS REGRAS POR PARTE DO CONCORRENTE PODE INVIABILIZAR A SUA PARTICIPAÇÃO NA PROVA/EVENTO.

7.3 - Verificação Técnica Final - À entrada do Parque Fechado os pilotos serão informados da sua designação, tendo de seguir as instruções que lhe forem transmitidas pelos Oficiais da Prova.

Art.º 8 – DESCRIÇÃO DA PROVA

8.1 - A “**Rampa Regional da Mêda**” é uma prova que consiste na realização de três Subidas (uma de treino e duas de prova) na **Estrada 331 – sentido Longroiva - Mêda**, no sentido ascendente, (coordenadas: Latitude - 40°57'51.02"N e Longitude - 7°12'56.62"W), à saída da localidade de Longroiva e o seu final na mesma via (coordenadas: Latitude - 40°57'59.34"N e Longitude: 7°14'54.70"W) sendo sempre percorrida no sentido ascendente, num percurso cronometrado de **3,6 Km**.

a) Distância total do percurso	3.600 m
b) Partida Km EN 331	Altitude 453 m
c) Chegada Km EN 331	Altitude 658 m
d) Desnível	205 m
e) Inclinação Média	6,7 %
f) Inclinação Máxima	8,6 %

Art.º 9 –PRÉMIOS

9.1 Nos termos previstos no Art. 16.5 das PGAK 2022, todos os concorrentes participantes terão de receber da organização um prémio de participação.

Art.º 10 – CONTROLO ANTIDOPING / ANTI ÁLCOOL

De acordo com os Art.º 18 e 19 das PGAK, o controlo realizar-se-á no secretariado da prova, Parque de Campismo da Mêda

Art.º 11 – RECLAMAÇÕES

Quaisquer reclamações ou apelos devem ser apresentados nos termos definidos nos Art.º 13 e 15 do CDI bem como no Art.º 14 das PGAK.

Art.º 12 – PARQUE FECHADO

No final da sua prova, ou no final da Subida de prova, caso estejam classificados, todos os Concorrentes têm de conduzir as suas viaturas, diretamente para o Parque Fechado, que está situado junto ao Parque de Campismo de Mêda, seguindo as instruções que para tal lhes serão fornecidas pelos Comissários de Pista,

Art.º 13 – DISPOSIÇÕES GERAIS

Pelo facto da sua inscrição o Concorrente aceita o presente Regulamento e como jurisdição a das Autoridades Desportivas da Prova, bem como as penalizações impostas pelos mesmos, comprometendo-se a não recorrer a qualquer jurisdição Civil, Comercial ou Correccional, fica porém, salvaguardado o direito de apelação que é conferido a todos os Concorrentes pelo C.D.I.

PLANO DE TRABALHO

- Verificações Técnicas e Administrativas Iniciais
- Reuniões do Colégio de Comissários Desportivos
- Linha de Partida, Parques de Trabalho e pré-partida - No final da prova, junto ao parque fechado
- Junto ao quadro de resultados aquando da afixação das Classificações oficiais

MÁRIO ASCENSÃO



Mário Gonçalves d'Ascensão

CDBPT22/1796

Telemóvel: **962 634 913**

ANEXO II –MAPA DA RAMPA REGIONAL

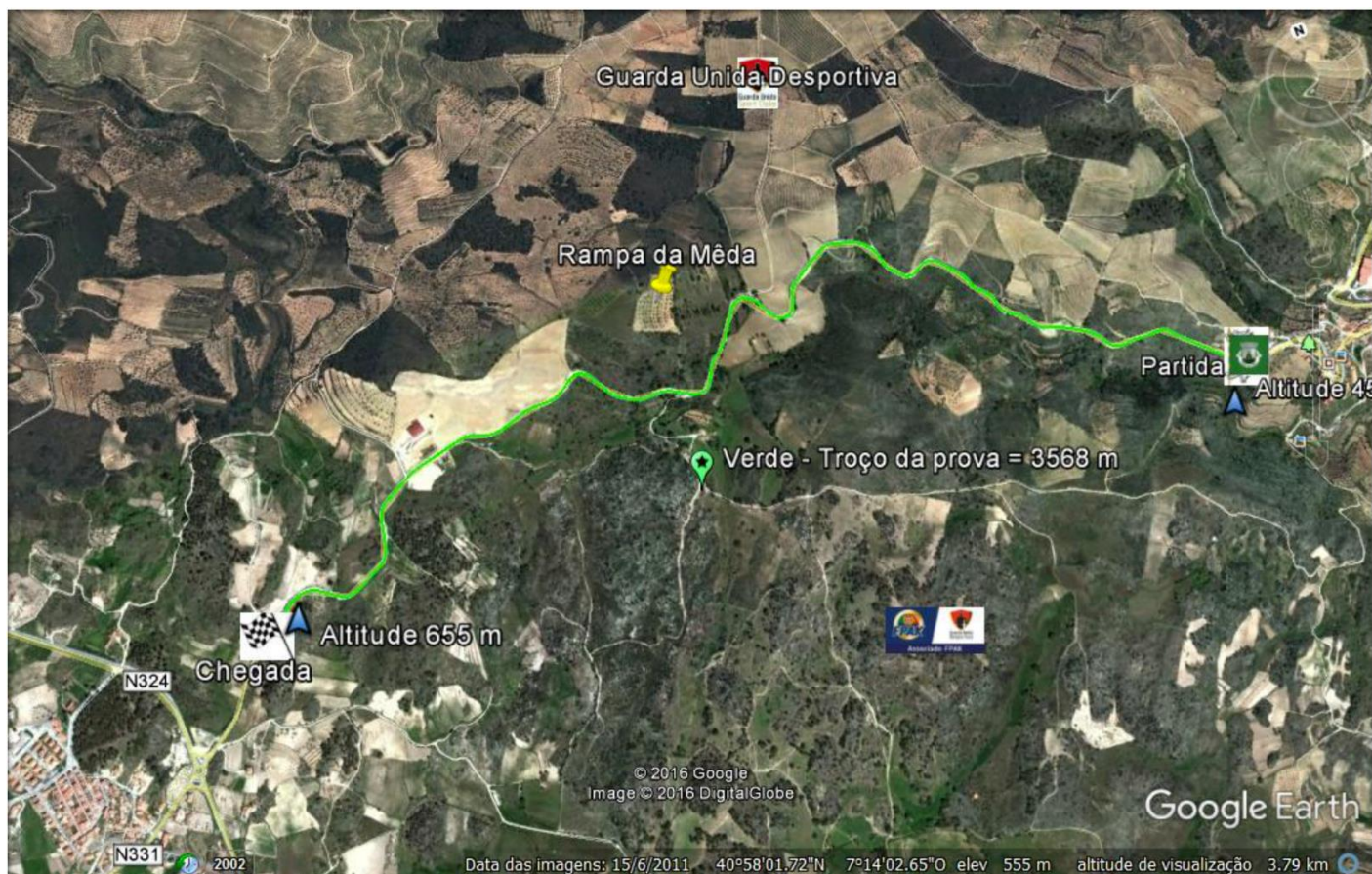

ANEXO III –PERFIL DA RAMPA REGIONAL

